

## 28 – Tableau de bord - Configuration

### a) Configuration Adjustem

Pour pouvoir accéder au visuel du tableau de bord il faut donner le droit "Tableau de bord" sur la fiche de l'utilisateur :

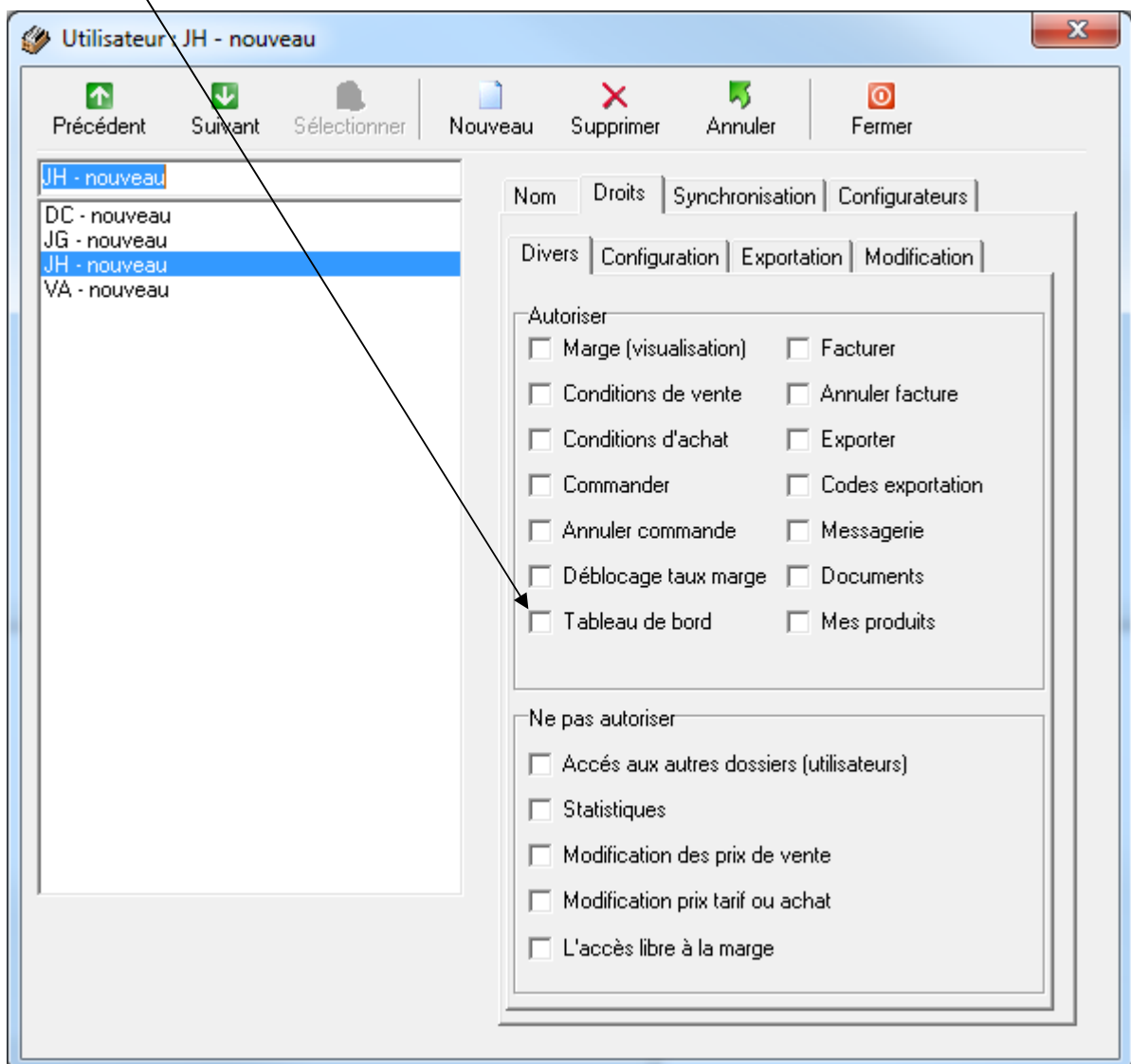

## b) Configuration du module Tableau de bord :

Pour configurer le module il faut s'authentifier comme Administrateur sous Adjustem (il n'y a que l'administrateur qui peut modifier la configuration). L'accès au module se fait depuis le menu Etats->Tableau de bord :

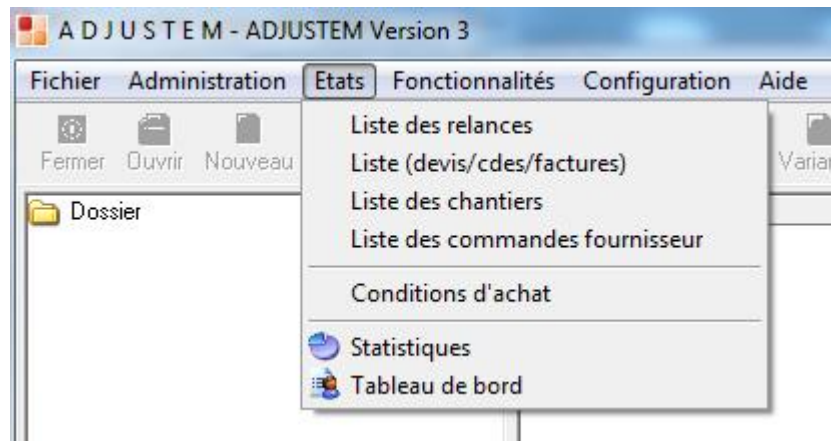

Cette configuration permettra d'attribuer à des chefs de secteur la gestion d'agences. Pour ce faire deux boutons :

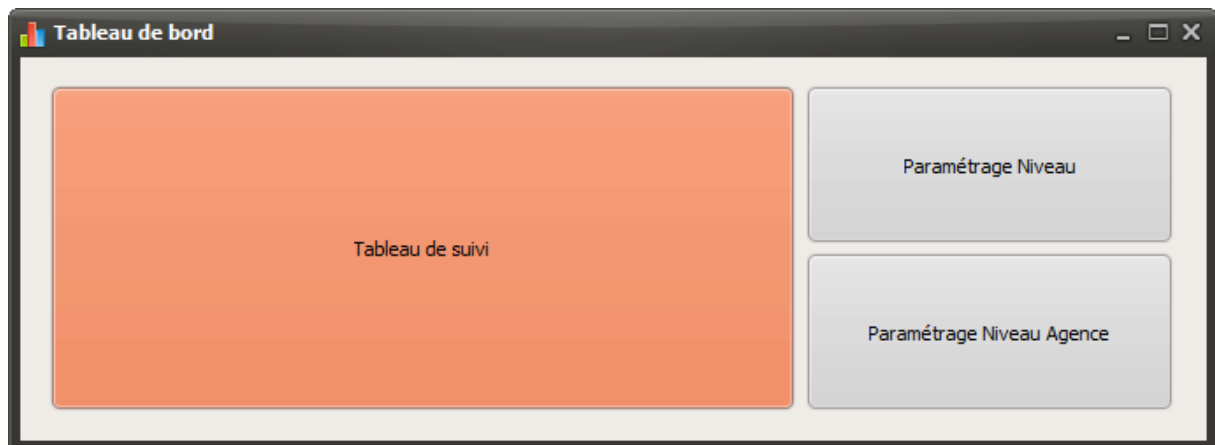

Le 1er, "Paramétrage Niveau" : permet de définir, parmi les utilisateurs Adjustem, les chefs de secteur :

**Paramétrage : Chef de secteur**

Ajouter un Chef de secteur

Chef de secteur Libellé

Ajouter

**Chef de secteur**

Utilisateur	Code	Chef de secteur
DC - nouveau	DC	Donatien Celia
JG - nouveau	JG	Jérôme Gallot
JH - nouveau	JH	Julien Hurdequint
VA - nouveau	VA	Vincent Augris

Supprimer

Le second, "Paramétrage Niveau Agence" : permet d'attribuer à un chef de secteur la gestion de plusieurs agences :

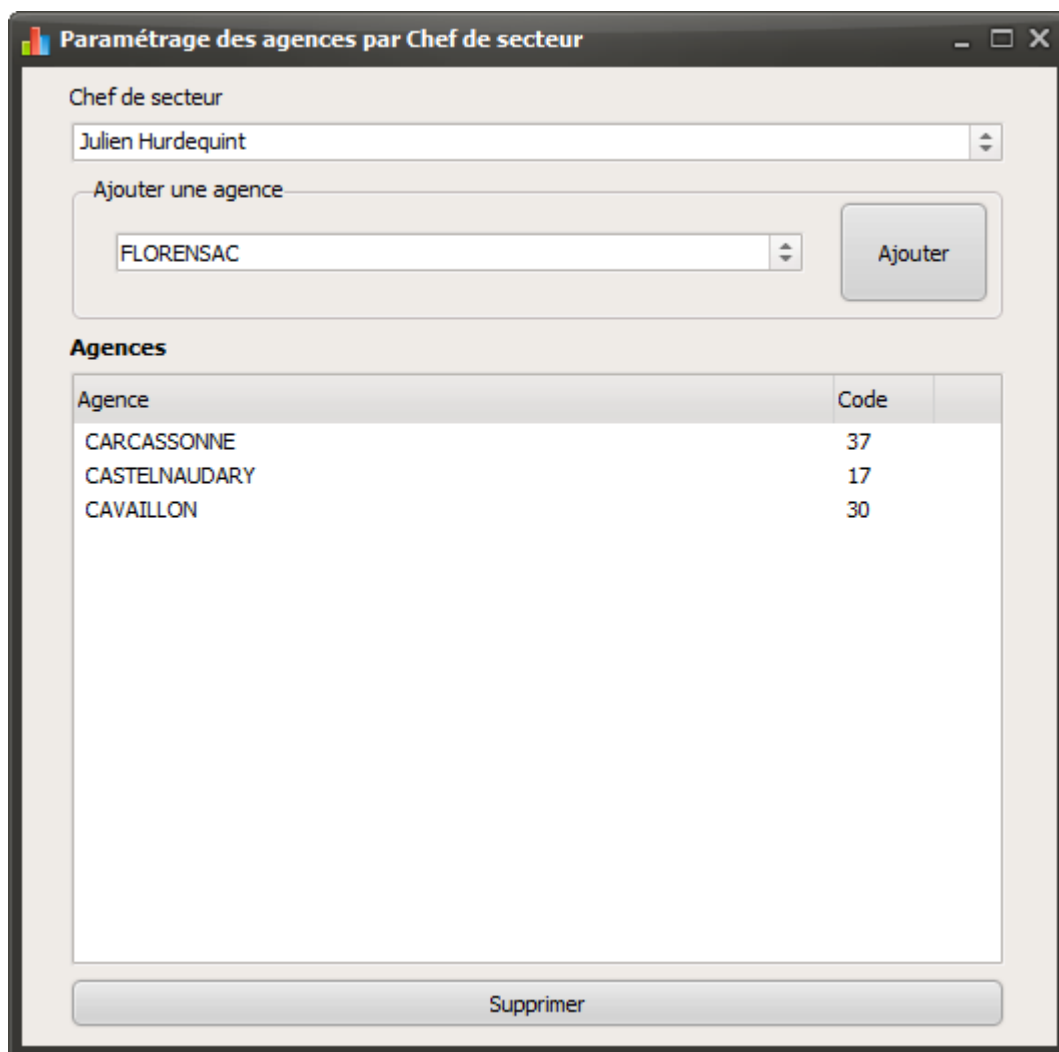

The screenshot shows a software window titled "Paramétrage des agences par Chef de secteur". It contains a dropdown menu for "Chef de secteur" with "Julien Hurdequint" selected. Below it is a section "Ajouter une agence" with a dropdown menu showing "FLORENSAC" and an "Ajouter" button. At the bottom is a "Supprimer" button.

**Agences**

Agence	Code
CARCASSONNE	37
CASTELNAUDARY	17
CAVAILLON	30

Une fois ces paramétrages fait, la fenêtre "Tableau de suivi" devrait ressembler à ceci :

Tableau de suivi

Chef de secteur: <Tous>   
 Agence: <toutes>   
 Utilisateur: <tous>   
 Fournisseur: <Tous>   
 Mois: Actuel

Niveau	Montant HT	TVA	Montant TTC	Marge €	Marge %	Nb Relance(s)	Nb Devis	Nb Commandes	Transformation %
Donatien Celia	0,00	0,00	0,00	0,00	0,00%	0	0	0	0,00%
Jérôme Gallot	0,00	0,00	0,00	0,00	0,00%	0	0	0	0,00%
Julien Hurdequint	0,00	0,00	0,00	0,00	0,00%	0	0	0	0,00%
Vincent Augris	0,00	0,00	0,00	0,00	0,00%	0	0	0	0,00%

On peut voir la liste des chefs de secteur et pour chacun d'entre eux la liste des agences qu'ils gèrent :

Tableau de suivi

Chef de secteur: Julien Hurdequint   
 Agence: <Toutes>   
 Utilisateur: <tous>   
 Fournisseur: <Tous>   
 Mois: Actuel

Niveau	Montant HT	TVA	Montant TTC	Marge €	Marge %	Nb Relance(s)	Nb Devis	Nb Commandes	Transformation %
CARCASSONNE	0,00	0,00	0,00	0,00	0,00%	0	0	0	0,00%
CASTELNAUDARY	0,00	0,00	0,00	0,00	0,00%	0	0	0	0,00%
CAVAILLON	0,00	0,00	0,00	0,00	0,00%	0	0	0	0,00%

La configuration du module est terminée.